



CONSILIUL NAȚIONAL PENTRU DETERMINAREA
DIZABILITĂȚII ȘI CAPACITĂȚII DE MUNCĂ

ORDIN Nr. 53
din 14 mai 2018

„Cu privire la aprobarea Organigramei
Consiliului Național pentru Determinarea
Dizabilității și Capacității de Muncă”

În temeiul Regulamentului privind organizarea și funcționarea Consiliului Național pentru Determinarea Dizabilității și Capacității de Muncă, aprobat prin Hotărârea Guvernului nr. 357 din 18 aprilie 2018 cu privire la determinarea dizabilității, emit prezentul **ordin**:

1. Se aprobă Organigrama Consiliului Național pentru Determinarea Dizabilității și Capacității de Muncă, conform anexei;
2. Secretarului asistent director CNDDCM:
A aduce la cunoștință persoanelor cointeresate prezentul ordin.
3. Controlul îndeplinirii prezentului ordin mi-l asum.

Director adjunct

Narcisa MAMALIGA

Structura organizațională a Consiliului Național pentru Determinarea Dizabilității și Capacității de Muncă

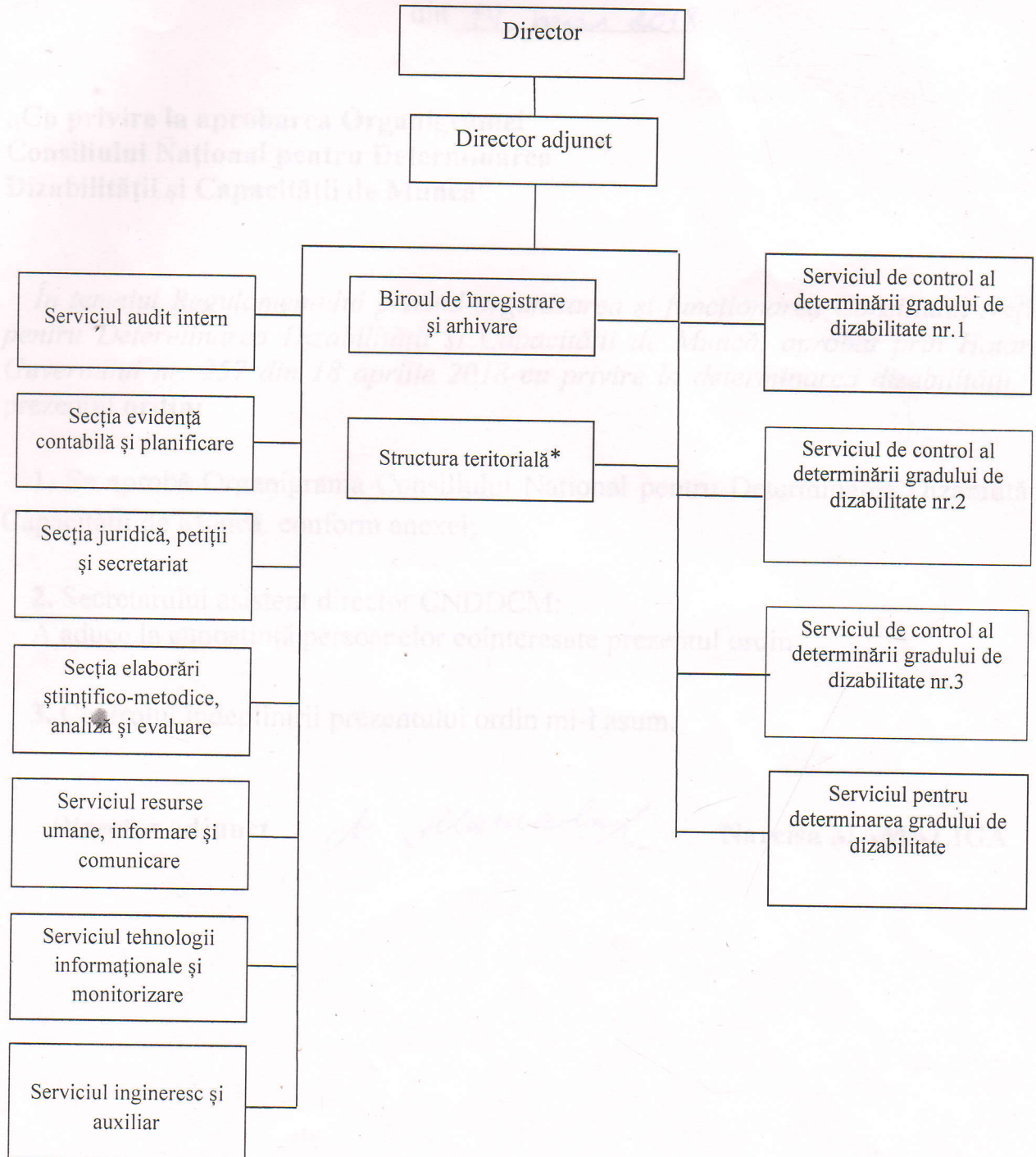

Notă

* Structurile teritoriale cuprind 41 de structuri cu 56 unități, inclusiv în mun. Chișinău – 10 unități (a câte 2 unități în fiecare sector), mun. Bălți, r. Cahul, r. Ungheni, r. Soroca, r. Orhei, r. Comrat, r. Ceadăr-Lunga, r. Strășeni, r. Edineț, r. Hîncești (a câte 2 unități) – 20 unități și în r. Briceni, r. Ocnița, r. Dondușeni, r. Rîșcani, r. Drochia, r. Glodeni, r. Fălești, r. Singerei, r. Florești, r. Șoldănești, r. Rezina, r. Călărași, r. Telenești, r. Nisporeni, r. Criuleni, r. Dubăsari, r. Anenii Noi, r. Ialoveni, r. Cimișlia, r. Căușeni, r. Ștefan Vodă, r. Vulcănești, r. Leova, r. Basarabeasca, r. Taraclia, r. Cantemir (a câte 1 unitate) – 26 unități.
 Efectivul-limită (total) al CNDDCM este în număr de 168 unități, inclusiv efectivul-limită al structurilor în număr de 56 unități.

* Serviciul pentru determinarea gradului de dizabilitate cuprinde 15 echipe cu 46 unități, inclusiv șef serviciu (1 unitate), dintre care 12 echipe pentru determinarea gradului de dizabilitate la persoanele adulte și 3 echipe pentru determinarea gradului de dizabilitate la copii.*** Echipa pentru determinarea gradului de dizabilitate la copii cuprinde 3 unități de experți în determinarea gradului de dizabilitate cu studii superioare la specialitățile: medicină (pediatică), psihopedagogie și reabilitare.